

いつでもどこでも自分のペースで学習することで、食品衛生責任者の資格が取得できます。  
インターネット環境が整っていれば、自宅や職場などに限らず通加時間等を利用して受講することができます。

## 食品衛生責任者養成講習会（eラーニング）のご案内

### ☆eラーニング方式の講習会とは

インターネットを使用して、カメラ付きのパソコン（PC）、スマートフォン、タブレットを用いて動画等を視聴することで必要な知識等を習得する学習形態のことです。

本講座は、ログイン時等に必ず顔認証を行うため、カメラ付きPC・タブレット・スマートフォンがなければ受講できません。

（PCに外付けのカメラを取り付けて受講することも可能です。）



### ☆受講資格

●東京都内の食品関連施設に勤務している方 または  
食品関連施設に勤務されていない東京都内に在住している方。

※東京都以外の食品関係施設に勤務している方は  
当協会のeラーニング型講習会を受講できません

- 運転免許証をお持ちの方
- 17歳以上の方（高校生除く）

東京都内の施設で勤務しています



### ☆本人確認

必要なもの：① 運転免許証

② タブレット または スマートフォン（PCは不可）

本人確認の流れ：運転免許証と受講申込者を撮影し、同一人物であるかAIによる確認を行います。本人確認完了後、申込サイトに移行し、必要事項の入力と受講料をお支払いいただきます。

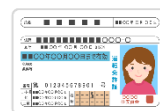

### ☆受講料・お支払い方法

※本講座は（公社）日本食品衛生協会のeラーニングシステムを使用します

受講料：12,000円 受講料は（公社）日本食品衛生協会が収納代行します。

お支払方法：以下の「クレジットカード支払い」または「コンビニエンスストアでの納付」から選択できます。



### ☆テキストの発送

※受講期限は決済日から30日です。必ず期限内に全ての受講・テストを修了してください。

受講料決済後、eラーニングサイトにログインし「学習テキストの送付先」に回答いただいた後、学習テキストとして「食品衛生責任者ハンドブック」を送付します。

本人確認

お申込み

受講料決済

メール受信

ログイン

テキストの送付選択

受講開始

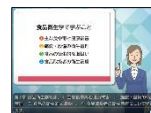

### ☆受講修了証の発送

受講修了者には、受講修了日から起算して10営業日以内に、（一社）東京都食品衛生協会が発行する「食品衛生責任者手帳（受講修了証）」をご自宅に郵送します。

※本講座では顔認証機能を利用しております。講義中やテスト中のなりすまし等の不正が発覚した場合は、受講修了証を交付することができませんので、あらかじめご了承ください。

### お願い

※既に会場集合型養成講習会をお申し込みの方が、eラーニング型養成講習会の受講に切り替える場合は、必ずeラーニング型申込後に会場集合型のキャンセルのご連絡をお願いします。（会場集合型受付票に貼付してある受付番号をご連絡ください。）